



**JUSTIÇA ELEITORAL
TRIBUNAL SUPERIOR ELEITORAL**

Certidão

Certifico que, de acordo com os assentamentos do Cadastro Eleitoral e com o que dispõe a Res.-TSE nº 21.823/2004, a eleitora abaixo qualificada ESTÁ QUITA com a Justiça Eleitoral na presente data.

Eleitora: **GILVANIA ROSA DE SOUZA**

Inscrição: **104552320281** Zona: 29 Seção: 371

Município: 73440 - PALMAS UF: TO

Data de Nascimento: 15/06/1975 Domiciliada desde: 17/06/2005

Filiação: DEAIR ROSA DE SOUZA

FRANCISCO ETERNO DE SOUZA

Res.-TSE nº 21.823/2004:

"O conceito de quitação eleitoral reúne a plenitude do gozo dos direitos políticos, o regular exercício do voto, salvo quando facultativo, o atendimento a convocações da Justiça Eleitoral para auxiliar os trabalhos relativos ao pleito, a inexistência de multas aplicadas, em caráter definitivo, pela Justiça eleitoral e não remetidas, excetuadas as anistias legais, e a regular prestação de contas de campanha eleitoral, quando se tratar de candidatos."

A plenitude do gozo de direitos políticos decorre da incoerência de perda de nacionalidade; cancelamento de naturalização por sentença transitada em julgado; interdição por incapacidade civil absoluta; condenação criminal transitada em julgado, enquanto durarem seus efeitos; recusa de cumprir obrigação a todos imposta ou prestação alternativa; condenação por improbidade administrativa; conscrição; inelegibilidade; e opção, em Portugal, pelo estatuto da igualdade.

Esta **certidão de quitação eleitoral** é expedida gratuitamente. Sua autenticidade poderá ser confirmada na página do Tribunal Superior Eleitoral na Internet, no endereço: <http://www.tse.gov.br>, por meio do código **C2UF.THAI.3R4V.YSB8**

Certidão emitida às 00:47 de 28/07/2010

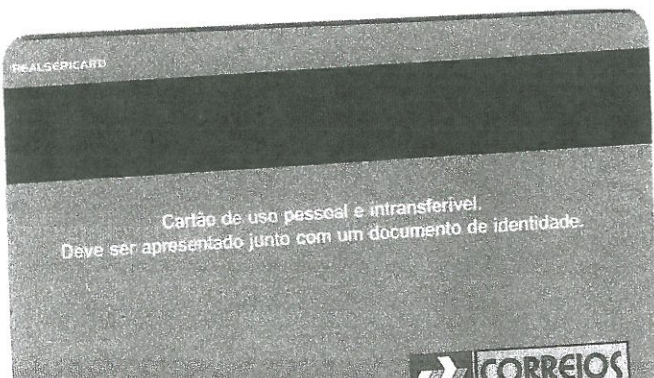
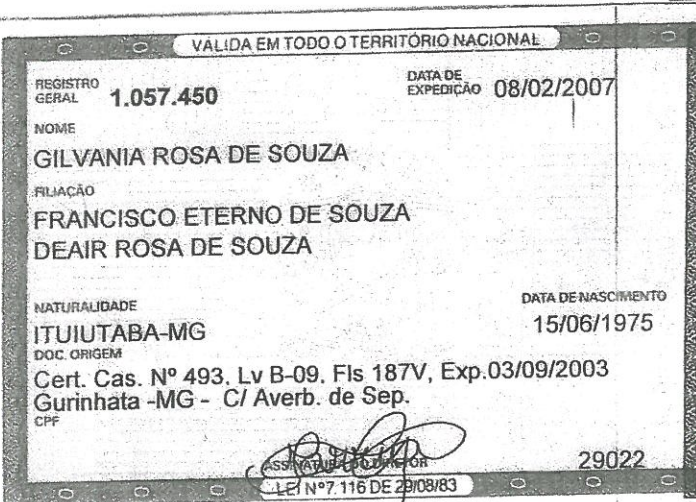
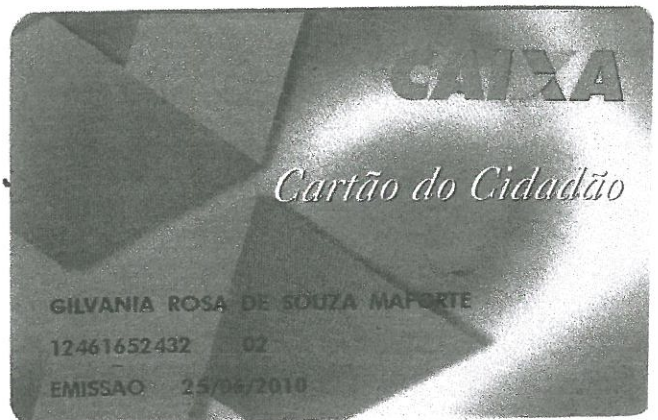
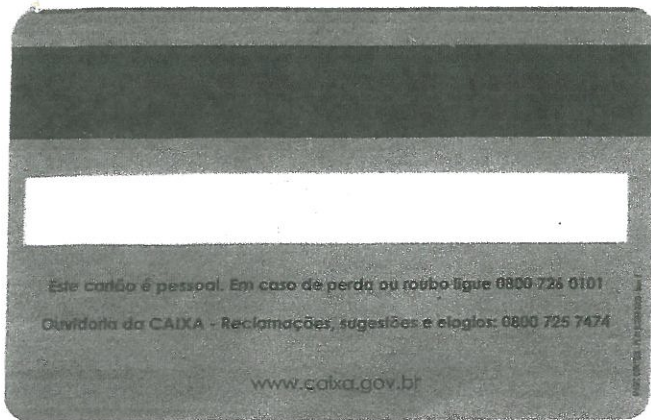

6 DORCILENE CAVALCANTE GOMES

Professor - Língua Portuguesa

Classificação	Nome
1	GILVÂNIA ROSA DE SOUZA
2	JULIANA CRISTINA DE SOUZA CORRÊA
3	ANA LÚCIA PETROCIONE JARDIM
4	RUTH RIBEIRO MARTINS
5	GEANE JOSÉ DA SILVEIRA
6	WANDERLEY FERNANDES DA CRUZ
7	RENATA FERREIRA RIOS
8	IANE DIAS DE OLIVEIRA
9	LUCIANA DE SOUSA MIRANDA GOMES
10	LÍZIA DE OLIVEIRA CARVALHO

Professor - Matemática

Classificação	Nome
1	RAPHAEL MARTINEZ ELEUTERIO DA SILVA
2	LEVINDO FELÍCIO DE OLIVEIRA JÚNIOR
3	WELITON DE FARIAS NASCIMENTO
4	RAPHAEL CANDIDO ALVES
5	LEANDRO ALVES MAIA
6	BRUNO PEREIRA MARTES
7	GRAZIELA BALDESSAR POKLA
8	VALTER FRANCISCO DE ALMEIDA
9	MICHELE CRISTIANE DIEI RAMBO
10	WALTER WALENTINO DA CRUZ

Professor - Música - Composição

Classificação	Nome
1	BRUNO BARRETO AMORIM

Professor - Música - Violoncelo

Classificação	Nome
1	ALEXANDRE GONTIJO CAIXETA

Professor - Orientação Educacional

Classificação	Nome
1	JANSLE FERREIRA DE ARAÚJO
2	CLÁUDIA ALCÂNTARA PREGO DE ARAÚJO
3	SANDRA LEPESQUEUR TORRES BRANQUINHO
4	ROSIMARIA RODRIGUES MELO CARDOSO
5	LUCINEIDE MARIA LIMA DE HOLANDA
6	JOÃO DA SILVA PINTO
7	FRANCISCA ELIZABETH MELO DA CUNHA

Professor - Pedagogia

Classificação	Nome
1	LUZANI CARDOSO BARROS
2	JERRI CRISTIANO TOMM
3	ISAMAR RODRIGUES SILVA ITO
4	DANIELLY DE CASTRO SOARES
5	ELIANE MITTELSTAD MARTINS DE SOUZA
6	HELENARA SOARES SANTOS
7	DERLI RODRIGUES DA SILVA PIOVESAN
8	MARILIA JESUS DE OLIVEIRA
9	JANUÁRIO NETO PEREIRA
10	ANGELA MARCIA DE MOURA TEODORO
11	ELIANE RODRIGUES DE SOUZA
12	ELACYNEIVA RODRIGUES ALBUQUERQUE DA CRUZ
13	PAULO CARVALHO
14	MARIA CAROLINA TENORIO DE SOUZA LEAO
15	LUZEAANIA BARBOSA DOS REIS
16	SUSIE NASCIMENTO REGO SOARES CORADO
17	ANDRÉIA MARINHO DOS REIS
18	RUTLÉIA RIBEIRO DE SOUZA
19	EVELYN DA SILVA SANTOS
20	ONEIDA CRISTINA GOMES BARCELOS IRIGON

21	DENISE COSTA CARDOSO
22	MAGNO AURELIO GUEDES NASCIMENTO
23	VALDERICE DA MOTA REIS MARTINS
24	DINÉIA WOLNEY COSTA MATHEWS
25	NILVANE SOUSA FERREIRA AGUIAR
26	MARINEIDE FERREIRA DA SILVA GONÇALVES
27	WALDELIZ PEREIRA LIMA BRITO
28	DARLEY CELESTINO DE JESUS
29	NIVEA LIMAS DUARTE DE ALMEIDA
30	RITA DI CÁSSIA BELLA BARTOK MARQUES ARANTES
31	LUCIENE SANTANA DE SOUZA
32	MARIA DE JESUS PINTO DOS SANTOS
33	BENTO PEREIRA LIMA
34	GÊNESIO ALVES DO NASCIMENTO FILHO
35	MARCILENE RODRIGUES GODOY
36	JOSELIO CHAGAS LIMA
37	GEANE SANTANA ROCHA QUIXABEIRA
38	KÉSIA SILVA BRITO FREIRE BRAZ
39	ALESSANDRA ROSA FERREIRA
40	JOICE EURI MUZY FONSECA
41	MÔNICA ANGELINA DOS SANTOS MARTINS
42	MARCILEY BATISTA DA SILVA
43	MARIA DAS NEVES BATISTA DO NASCIMENTO
44	VALESTON CARDOSO TAVARES
45	LEILIANE DOS SANTOS RODRIGUES
46	QUELCILENE BORGES DOS SANTOS BENTO
47	MARILISA LOUREIRO POSSANI BENINNI
48	GOIACI BORGES DE CARVALHO COSTA
49	ADAIRES RODRIGUES DE SOUSA
50	FATIMA APARECIDA BORGES ALVES
51	LINDOMAR SANTOS
52	REJANE MARTINS DE MORAIS COSTA
53	SANDRA CORADO GLÓRIA RAMOS
54	WESLENY CIRQUEIRA CAVALCANTE SOARES
55	HELENICE BATISTA VENINO
56	EDVALDO LUZ TEIXEIRA
57	WESLAYNY VIEIRA GOES
58	AMILTON JUN IOR DA SILVA
59	MARIA DO SOCORRO CHAVES FERNANDES RABELO
60	IRAMAR HELENA FREITAS ARANTES VIEIRABARROS
61	LUZIA DOS SANTOS COSTA
62	ADRIANA MARIA BATISTA AMORIM
63	KELYANNE TEIXEIRA REINALDO SOUZA
64	NAYJLA LANE RAMOS GONÇALVES
65	LUCIANA PAIXAO DA SILVA
66	VIVIANE WERMUTH FIGUERAS
67	ANDSON JOSÉ DA SILVA OLIVEIRA
68	MAIRO CANDIDO RODRIGUES
69	DIVINA MÁRCIA B. PINHEIRO VASCONCELOS
70	SÔNIA EDUARDO DE MORAIS
71	MARIA DO PERPETUO SOCORRO DA SILVA FREIRE
72	MARLON SANTOS DE OLIVEIRA BRITO
73	SUELY DA CONCEIÇÃO BARBOSA VILHENA
74	HELBER ALVES SOARES
75	MARIA EVANY RODRIGUES DOS SANTOS
76	MYRLA BEZERRA DE OLIVEIRA
77	FABIANA RODRIGUES DE SOUZA MARTINS
78	JULIANA LOPES DA SILVA
79	MARILENE CAMPELO COELHO CARVALHO
80	MARILIA ELI SILVA PEREIRA
81	CIRLENE BENVINDO DE SOUZA
82	LUZINEIDE PEREIRA LIMA MACHADO
83	MADALENA BORBA DE MIRANDA AGUIAR
84	CÁRITAS GOMES DE OLIVEIRA ALMEIDA
85	ELIZANIA QUELHA DE ALMEIDA RODRIGUES
86	GLEIVA GIUVANNUCCI ALVES
87	LEANDRO DE SOUZA VIEIRA
88	ELIZABETH AGUIAR ARAÚJO OLIVEIRA
89	LEIDINALVA SILVA SANTOS
90	RENATA LIMA COSTA MATOS
91	LUANA CRISTINA SANTOS DA SILVA
92	ROMILDA CARDOSO DE AGUIAR
93	REGINA ALVES BARROS
94	ANDREIA BRITO BARROSO
95	LUDMILLA ESTANISLAU AGUIAR CARNEIRO
96	MARIA SANTANA FERREIRA DOS SANTOS MILHOMEM
97	EVANILÇA RIBEIRO PINTO OLIVEIRA



Prefeitura Municipal de Palmas
Secretaria Municipal da Educação

Recibi
09/08/2010 mt 37821
Opunes

DECLARAÇÃO DE INÍCIO DE ATIVIDADE (CONCURSADA-2010)

Declaro, para fins de comprovação e inclusão em Folha de Pagamento junto à Secretaria de Planejamento e Gestão, que o(a) servidor(a) abaixo qualificado(a) entrou em pleno exercício de suas funções.

Nome: Gilvania Rosa de Souza	C.P.F.: 808.738.806-25
Cargo: P II 40- Língua Portuguesa	Função: Professor das Séries Finais
Órgão: Secretaria Municipal da Educação	Data do Exercício: 05/08/2010
Descrição do Setor de Lotação: Esc. Mul. ETI. Pe. Josimo	Código do Setor: 29.02.38.00
Dotação Orçamentária 03.2900.12.361.0074.2393	Centro de Custo de Contabilização (Fundeb 60) código: 29.23.93.05

Diretoria de Recursos Humanos-DIREH
Divisão de Cadastro - DICAD

Atendido em: 17/08/2010

[Assinatura]
Servidor(a) Responsável

Palmas, 09 de agosto de 2010.

Marília do Socorro Amaral Mascarenhas

Diretora de Organização Escolar

Diretoria de Recursos Humanos-DIREH
Divisão de Cadastro - DICAD

Atendido em: 17/08/10

[Assinatura]
Servidor(a) Responsável



PREFEITURA MUNICIPAL DE PALMAS
SECRETARIA DE PLANEJAMENTO E GESTÃO

**DECLARAÇÃO QUANTO AO EXERCÍCIO OU NÃO DE OUTRO CARGO,
EMPREGO OU FUNÇÃO PÚBLICA.**

Declaro, junto ao município de Palmas - Tocantins, com base no que dispõe o § 2º, do art. 13, da Lei Complementar nº. 008/99, de 16 de novembro de 1999, Estatuto dos Servidores Públicos da Administração Direta e Indireta dos Poderes do Município de Palmas, sob pena de responsabilidade, que:

() Não exerço, nem me encontro em disponibilidade, em gozo de aposentadoria, em licença para tratar de interesse particular ou suspensão contratual, nem ocupo nenhum outro cargo, emprego ou função pública neste Estado ou nos seus Municípios, na União, no Distrito Federal, em outro Estado da Federação ou seus Municípios, abrangendo a Administração Direta e Indireta.

(X) Exerço cargo, emprego ou função pública; Encontro-me em disponibilidade, em gozo de aposentadoria, em licença para tratar de interesse particular ou suspensão contratual no cargo, emprego ou função pública mencionados abaixo:

Cargo/Emprego/Função	Órgão	Município	Carga Horária (semanal)	Turno
Professora	Colegio Ma- justa	Palmas	12	manhã

Palmas, 05/08/2010

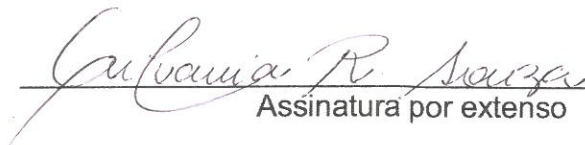
Assinatura por extenso



PREFEITURA MUNICIPAL DE PALMAS
SECRETARIA DE PLANEJAMENTO E GESTÃO

TERMO DE POSSE

Nos termos do art. 13 da Lei Complementar nº 008, de 16 de novembro de 1999, a Prefeitura Municipal de Palmas através de seu representante legal, investe municipal o(a) servidor (a) abaixo qualificado no cargo e condições a seguir especificado.

Da Nomeação e Posse:

Decreto DECRETO	Data do Decreto: 22/07/2010	Data da Posse: 05/08/2010
Cargo Investido: PROFESSOR- LÍNGUA PORTUGUESA	Caráter: Efetivo (X) Comissão ()	
Secretaria: SECRETARIA MUNICIPAL DE EDUCAÇÃO		

Dados do Empossado

Nome Completo GILVANIA ROSA DE SOUZA					
Sexo Masculino () Feminino (X)	Data de Nascimento 15/06/1975	Estado Civil SOLTEIRA	C.P.F 808.738.806-25		
Nome da Mãe DEAIR ROSA DE SOUZA					
Nome do Pai FRANCISCO ETERNO DE SOUZA					
PIS/PASEP 12461652432-02	Carteira de Identidade nº. 1.057.450	Órgão Expedidor SSP	UF TO	Data de Emissão 08/02/2007	
Naturalidade ITUIUTABA - MG	Título 1045.5232.0281		Data de Emissão 27/07/2010	Zona 029	Seção 0371
Nacionalidade BRASILEIRA	Certificado Militar XXXXXXXXXX		Região XXXXX	UF XX	
Grau de Instrução ENSINO SUPERIOR		Pós-Graduação XXXXXXXXXXXX			
Endereço Completo 408 NORTE AL 05 QI 04 LT 01			Telefone 9253-5055		

Assinaturas

Empossado: 	Empossante: Wisley Oliveira de Sousa Chefe de Gabinete Port. Nº 018/09 de 08/05/2009
Servidor Responsável pela Posse: 	

Mary Leusa Alfonso G. Oliveira
Assist. Administrativo Mat. 13078
Secretaria de Planejamento e Gestão

ção em Letras
enciatura Plena em Português e Literaturas de Língua Portuguesa
or: Portaria nº. 444/MEC de 18/03/1997 - D.O.U. de 20/03/1997.

APOSTILA MEC

UNIVERSIDADE FEDERAL DE UBERLÂNDIA

expedida em razão de furto da 1ª, registrada sob o nº.
ro LET-2, folhas 139, processo nº. 02.707/1999 - MEC
idade Federal de Uberlândia, Uberlândia - MG, em
9.

omada concluiu nesta Universidade a Habilitação em:
**ENCIATURA PLENA EM PORTUGUÊS E
ERATURAS DE LÍNGUA PORTUGUESA.**

Em 27 de fevereiro de 1999
Uberlândia/MG, 04 de agosto de 2010.

Prof. Dr. Waldenor Barros Moraes Filho
Pró-Reitor de Graduação

MEC-UNIVERSIDADE FEDERAL DE UBERLÂNDIA

Diploma registrado sob n.º 231 Livro LET-2 Fls. 23
em 23151611 Processo nº 046121610
Uberlândia, 23 de maio de 2011

GERENTE DIREG

REITOR

PREFEITURA MUNICIPAL DE PALMAS
AUTENTICAÇÃO
A Presente cópia confere com o original
Palmas-TO, 04/08/11

Eliete Alves de Souza
Assistente Administrativo
M.A. 14.256

Universidade Federal de Uberlândia
Aparecida Prof.º Salazar
Assessoria Especial

Universidade Federal de Uberlândia
Prof. Afirado Julio Fernandes Neto
Reitor

Nº 026369



UNIVERSIDADE FEDERAL DE UBERLÂNDIA

Criada pelo Decreto Lei 762 de 14 de Agosto de 1969
Modificada pela Lei 6.532 de 24 de Maio de 1978

DIRETORIA DE ADMINISTRAÇÃO E CONTROLE ACADÊMICO

CERTIFICADO

A infra-assinada, Chefe do Setor de Registro Escolar, da Divisão de Administração Escolar da Universidade Federal de Uberlândia, no uso de suas atribuições,

Certifica que **Gilvania Rosa de Souza Maforte**, portadora da Carteira de Identidade n. M5363858, expedida pela SSP-MG, filha de Francisco Eterno de Souza e de Deair Rosa de Souza, concluiu, em 27 de fevereiro de 1999, o **Curso de Graduação em Letras - Habilitação: Licenciatura Plena em Português e Literaturas de Língua Portuguesa** desta Universidade, tendo colado grau no dia 23/4/1999.

Certifica também, que o referido curso teve seu reconhecimento no MEC através do seguinte ato legal: Portaria n°. 444/MEC de 18/03/1997 - D.O.U. de 20/03/1997.

A 1ª via do diploma expedida em 23/04/1999, encontra-se devidamente registrada sob o n°. 01381, Livro LET-2, folhas 139, em 08/11/1999, processo 02.707/1999 – UFU – MEC- Uberlândia-MG

Certifica, ainda, que a 2ª Via do competente diploma encontra-se em fase de registro.

Uberlândia, 4 de agosto de 2010.

Universidade Federal de Uberlândia
LIZETE MARIA MACHADO
Chefe do Setor de Registro Escolar
Portaria R. n° 286/2009

MINISTÉRIO DA EDUCAÇÃO



UNIVERSIDADE FEDERAL DE UBERLÂNDIA

Avenida Engenheiro Diniz, 1178, Martins
CEP 38400-902, UBERLÂNDIA, MG, Brasil



Diretoria de Administração e Controle Acadêmico

HISTÓRICO ESCOLAR

IDENTIFICAÇÃO

Nome : Gilvania Rosa de Souza Maforte

Matrícula : 3942583

Naturalidade : Ituiutaba

UF: MG

Nacionalidade : Brasileira

Nascimento: 15/06/1975

Nome do Pai: Francisco Etemo de Souza

Nome da Mãe: Deair Rosa de Souza

FORMA DE INGRESSO

Forma de Ingresso: Vestibular

Ano: 1994 - 2º Semestre

CURSO SUPERIOR

Nome do curso

Versão: 5291-2

Graduação em Letras - Habilitação: Licenciatura Plena em Português e Literaturas de Língua Portuguesa

Dados legais de reconhecimento de curso

Portaria nº. 444/MEC de 18/03/1997 - D.O.U. de 20/03/1997. Renovação de reconhecimento para fins específicos de expedição e registro de diploma: Portarias nº 716/MEC/SESu de 17/07/2002 - D.O.U. de 18/07/2002 e 3.486/MEC de 12/12/2002 - D.O.U. de 13/12/2002 e Portaria nº 4.237/MEC de 22/12/2004 - D.O.U. de 23/12/2004, retificação do nº da Portaria para 4.327/MEC de 22/12/2004 - D.O.U. de 24/12/2004, com validade prorrogada pela Portaria nº 2.413/MEC de 07/07/2005 - D.O.U. de 08/07/2005.

Data de conclusão do curso: 27/02/1999

Data da Colação de Grau: 23/04/1999

OBSERVAÇÕES

2ª Via expedida em razão de furto da 1ª, registrada sob o nº. 01381, livro LET-2, folhas 139, em 08/11/1999, processo nº.02.707/1999 - MEC - Universidade Federal de Uberlândia, Uberlândia - MG.

Data da Expedição da 1ª Via do Diploma: 23/04/1999

Data da Expedição da 2ª Via do Diploma: 04/08/2010

A referida aluna compareceu ao Exame Nacional de Cursos 1998 do MEC, no dia 07/06/1998, conforme relatório do INEP/MEC de 29/06/1998.

Curso de Verão:

1994/3 - LETA0 - Língua Francesa 1: de 16/01/1995 a 03/02/1995, das 19h às 22h30min de segunda a sexta-feira.

1994/3 - LETA2 - Língua Inglesa 2: de 06/02/1995 a 24/02/1995 das 19h às 22h30min de segunda a sexta-feira.

CLASSIF. VESTIBULAR: 37º LUGAR

MUNICÍPIO MUNICIPAL DE PALMAS
AUTENTICAÇÃO
A Presente cópia confere com o original
Palmas-TO, 05/08/2010
Elvete
Assistente Administrativo
Mat 14 256

MINISTÉRIO DA EDUCAÇÃO

UNIVERSIDADE FEDERAL DE UBERLÂNDIA

Avenida Engenheiro Diniz, 1178, Martins
CEP 38400-902, UBERLÂNDIA, MG, Brasil



Diretoria de Administração e Controle Acadêmico

HISTÓRICO ESCOLAR

Nome: 3942583 - Gilvania Rosa de Souza Maforte
Curso: Graduação em Letras - Habilitação: Licenciatura Plena em Português e Literaturas de Língua Portuguesa

Disciplinas	C.Horária	Nota/ Conceito	Situação	I.E.S. de origem da dispensa
Obrigatórias				
2º Semestre de 1994				
LETN1 Língua Portuguesa 1: Leitura 1	60	95	Aprovado	
LETZ5 Língua Portuguesa 2: Produção de Textos 1	60	*****	Dispensado	52880
LETZ7 Introdução aos Estudos Linguísticos	60	79	Aprovado	
LETZ9 Língua Inglesa 1	60	*****	Dispensado	52880
3º Trimestre de 1994				
LETA0 Língua Francesa 1	60	78	Aprovado	
LETA2 Língua Inglesa 2	60	71	Aprovado	
1º Semestre de 1995				
LETA1 Teoria da Literatura 1 - Introdução aos Estudos Literários	60	79	Aprovado	
LETD2 Língua Portuguesa 3: Leitura 2	60	91	Aprovado	
LETM3 Língua Portuguesa 4: Produção de Texto 2	60	98	Aprovado	
LETZ8 Língua Latina 1	60	92	Aprovado	
2º Semestre de 1995				
LETA4 Teoria da Literatura 2: Poética	60	77	Aprovado	
LETC5 Língua Portuguesa 5: Fonética e Fonologia do Português	60	84	Aprovado	
LETE6 Língua Latina 2	60	91	Aprovado	
PED99 Filosofia	60	80	Aprovado	
1º Semestre de 1996				
LETA8 Teoria da Literatura 3: Narrativa	60	93	Aprovado	
LETA9 Sociolinguística	60	89	Aprovado	
LETB8 Língua Portuguesa 6: Morfologia 1	60	99	Aprovado	
2º Semestre de 1996				
LETA7 Língua Portuguesa 7: Sintaxe 1	60	63	Aprovado	
LETB1 Literatura Latina 1	60	99	Aprovado	
LETG5 Literatura Brasileira 1	60	97	Aprovado	
LETN2 Linguística Aplicada ao Ensino da Língua Portuguesa	60	90	Aprovado	
PED96 Estrutura e Funcionamento do Ensino de 1º e 2º Graus	60	91	Aprovado	
1º Semestre de 1997				
HLP15 Psicologia da Educação	60	84	Aprovado	
LETB2 Língua Portuguesa 8: Sintaxe 2	60	95	Aprovado	
LETE8 Literatura Portuguesa 1	60	91	Aprovado	
LETF8 Filologia Românica 1	60	97	Aprovado	
LETN9 Metodologia de Ensino da Língua Portuguesa	60	83	Aprovado	
2º Semestre de 1997				
HLP16 Didática Geral	60	96	Aprovado	
LETD5 Literatura Brasileira 2	60	92	Aprovado	
LETD9 Literatura Portuguesa 2	60	87	Aprovado	

REPERTÓRIO MUNICIPAL DE PALMAS
AUTENTICAÇÃO
A presente cópia confere com o original
palmas-TO. 05/08/2010

Elivete Alves de Souza
Assistente Administrativo
Mat 14 256

Elivete

pp.

MINISTÉRIO DA EDUCAÇÃO

UNIVERSIDADE FEDERAL DE UBERLÂNDIA

Avenida Engenheiro Diniz, 1178, Martins
CEP 38400-902, UBERLÂNDIA, MG, Brasil

Diretoria de Administração e Controle Acadêmico

HISTÓRICO ESCOLAR

Nome: 3942583 - Gilvania Rosa de Souza Maforte
Curso: Graduação em Letras - Habilitação: Licenciatura Plena em Português e Literaturas de Língua Portuguesa

Disciplinas	C.Horária	Nota/ Conceito	Situação	I.E.S. de origem da dispensa
LETN0 Metodologia de Ensino em Literatura	60	80	Aprovado	
1º Semestre de 1998				
LETE2 Língua Portuguesa 9: Estilística	60	100	Aprovado	
LETF6 Literatura Brasileira 4	60	88	Aprovado	
LETF7 Literatura Brasileira 3	60	99	Aprovado	
LETG2 Língua Portuguesa 10: Semântica 1	60	92	Aprovado	
LETN4 Literatura Infanto-Juvenil	60	84	Aprovado	
2º Semestre de 1998				
LETB0 Literatura Portuguesa 3	60	80	Aprovado	
LETD1 Prática de Ensino de Literatura	90	90	Aprovado	
LETH1 Prática de Ensino de Língua Portuguesa	90	86	Aprovado	

Optativas

2º Semestre de 1994				
LETB3 Métodos e Técnicas de Pesquisa em Letras	60	****	Dispensado	52880
2º Semestre de 1995				
LETA5 Língua Inglesa 3	60	87	Aprovado	
2º Semestre de 1998				
LETQ4 Literatura Comparada	60	95	Aprovado	

Disc. de Outros Currículos do Curso

2º Semestre de 1994				
CFI01 Educação Física 1, Sob a Forma de Prática Desportiva	30	****	Dispensado	50276
EPB01 Estudo de Problemas Brasileiros 1	15	****	Dispensado	52880
EPB02 Estudo de Problemas Brasileiros 2	15	****	Dispensado	52880
1º Semestre de 1995				
CFI02 Educação Física 2, Sob a Forma de Prática Desportiva	30	****	Dispensado	50276

Carga Horária para Integralização :

	Exigida	Integralizada
Obrigatórias :	2400	2400
Optativas :	120	180
Carga Horária Total para Integralização :	2520	2580

I.E.S. de origem da dispensa: 52880 - Fundação de Ensino Superior de Mato Grosso

I.E.S. de origem da dispensa: 50276 - Lei 7.692 de 20/12/1988, Artigo 1º, Alínea "A"

Situação do Aluno: Formado

O(A) referido(a) aluno(a) cumpriu integralmente a carga horária curricular, obtendo também percentuais de frequência iguais ou superiores a 75% em todas as disciplinas cursadas, conforme disposto no Regimento Geral desta Instituição.

MINISTÉRIO DA EDUCAÇÃO

UNIVERSIDADE FEDERAL DE UBERLÂNDIA

Avenida Engenheiro Diniz, 1178, Martins
CEP 38400-902, UBERLÂNDIA, MG, Brasil



Diretoria de Administração e Controle Acadêmico

HISTÓRICO ESCOLAR

Nome: 3942583 - Gilvania Rosa de Souza Maforte

Curso: Graduação em Letras - Habilitação: Licenciatura Plena em Português e Literaturas de Língua Portuguesa

Disciplinas

C.Horária Nota/ Conceito Situação I.E.S. de origem da dispensa

O presente Histórico Escolar somente terá validade quando constar a assinatura do Chefe de Setor do Registro Escolar.

PREFEITURA MUNICIPAL DE PALMAS
AUTENTICAÇÃO
A presente cópia confere com o original
emissão: 05/08/2010
Eliete Alves de Souza
Assistente Administrativo
Mat 14.258

Visto:

Uberlândia, 04 de Agosto de 2010



Universidade Federal de Uberlândia
LIZETE MARIA MACHADO
Chefe do Setor de Registro Escolar
Portaria R. n° 286/2009



TRIBUNAL DE CONTAS DO ESTADO DO TOCANTINS

A(s) assinatura(s) abaixo garante(m) a autenticidade/validade deste documento.

EDIMILSON LACERDA LOPES

Cargo: COORDENADOR(A) - Matrícula: 236373

Código de Autenticação: 3e7a45b7c0426682ac8bbae5151e1c09 - 09/08/2018 15:06:28